



## MANUTENÇÃO DOS SOCALCOS DO DOURO

**José Pereira**

**DRAPN**



**UNIÃO EUROPEIA**  
Fundo Europeu Agrícola  
de Desenvolvimento Rural  
*A Europa investe nas zonas rurais*



**GOVERNO DE  
PORTUGAL**

MINISTÉRIO DA AGRICULTURA,  
DO MAR, DO AMBIENTE  
E DO ORDENAMENTO DO TERRITÓRIO



1

ELA  
ITI DOURO VINHATEIRO



***Os socalcos suportados por muros em pedra posta constituem um património de excepcional valor paisagístico***

### Manutenção Socalcos



### Investimentos Não Produtivos





## MANUTENÇÃO DO SOCALCOS

*Vinha em sistema Pré-filoxérico*

*Vinha tradicional em socalcos*

*Olival ou amendoal em socalcos*

*Pomares de Citrinos e outras fruteiras*

*Matos mediterrânicos em mortórios*



# Manutenção dos socalcos

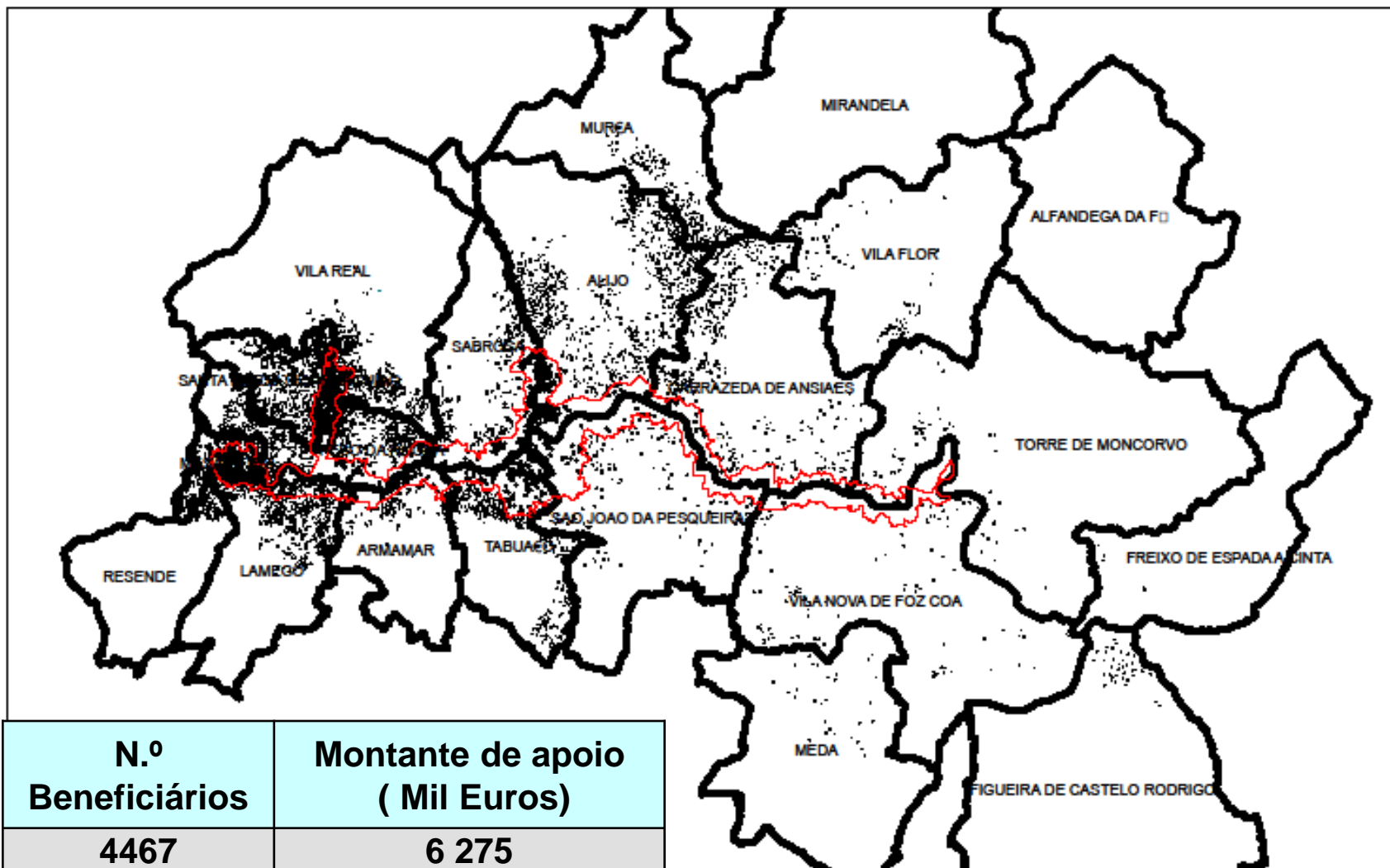

Comprimento total de muros apoiados pelo ITI: 4 619,755 Km

1:460.035

## Compromissos

- ✓ Manter os muros de suporte e escadas em boas condições de conservação;
- ✓ Recuperar os muros danificados no prazo máximo de três anos
- ✓ Manter as culturas em bom estado de produção realizando as operações culturais tecnicamente adequadas;

## Compromissos

- ✓ Manter as oliveiras, amendoeiras e citrinos existentes na parcela ou na sua bordadura;
- ✓ No caso de olival e/ou amendoal:
  - Não efectuar mobilizações do solo com reviramento (charrua, grade de discos ou alfaias rotativas);
  - As mobilizações de solo sem reviramento não podem ser efectuadas entre 31 de Outubro e 31 de Março;
- ✓ No caso da vinha:
  - As mobilizações de solo com ou sem reviramento não podem ser efectuadas entre 31 de Outubro e 31 de Março;

## Compromissos

- ✓ Manter as oliveiras, amendoeiras e citrinos existentes na parcela ou na sua bordadura;
- ✓ No caso de olival e/ou amendoal:
  - Não efectuar mobilizações do solo com reviramento (charrua, grade de discos ou alfaias rotativas);
  - As mobilizações de solo sem reviramento não podem ser efectuadas entre 31 de Outubro e 31 de Março;
- ✓ No caso da vinha:
  - As mobilizações de solo com ou sem reviramento não podem ser efectuadas entre 31 de Outubro e 31 de Março;



## Compromissos

✓ No caso dos mortórios, deve ainda:

- Manter o controle de infestantes,
- Não realizar mobilizações do solo,
- Eliminar as espécies lenhosas exóticas, de acordo com as indicações da ELA.

✓ Apenas utilizar os produtos fitofarmacêuticos autorizados em Protecção Integrada.

# INVESTIMENTOS NÃO PRODUTIVOS

- ✓ *Recuperação de muros de suporte em pedra posta*
- ✓ *Requalificação de casebres ou cardanhos e pombais*



N.º Pedidos de Apoio Aprovados	Investimento aprovado (MIL Euros)
694	16 576, 184



**Um novo conceito de cadastro *vitícola* que envolva o património vernacular; muros de pedra, edifícios vernáculos, calçadas de pedra, etc.**



**OBRIGADO**

**[eladv@drapn.min-agricultura.pt](mailto:eladv@drapn.min-agricultura.pt)**



**UNIÃO EUROPEIA**

Fundo Europeu Agrícola  
de Desenvolvimento Rural

A Europa investe nas zonas rurais



**GOVERNO DE  
PORTUGAL**

MINISTÉRIO DA AGRICULTURA,  
DO MAR, DO AMBIENTE  
E DO ORDENAMENTO DO TERRITÓRIO



2

ELA  
ITI DOURO VINHATEIRO