



# **Floresta Estadual "Edmundo Navarro de Andrade"**

# Unidade de Conservação de Uso Sustentável

“Compatibilizar a Conservação da Natureza  
com o uso sustentável de seus recursos  
naturais”

SNUC 2000





SECRETARIA DO  
MEIO AMBIENTE



GOVERNO DO ESTADO DE  
**SÃO PAULO**  
RESPEITO POR VOCÊ

# Instituto Florestal

Secretaria de Estado do Meio  
Ambiente











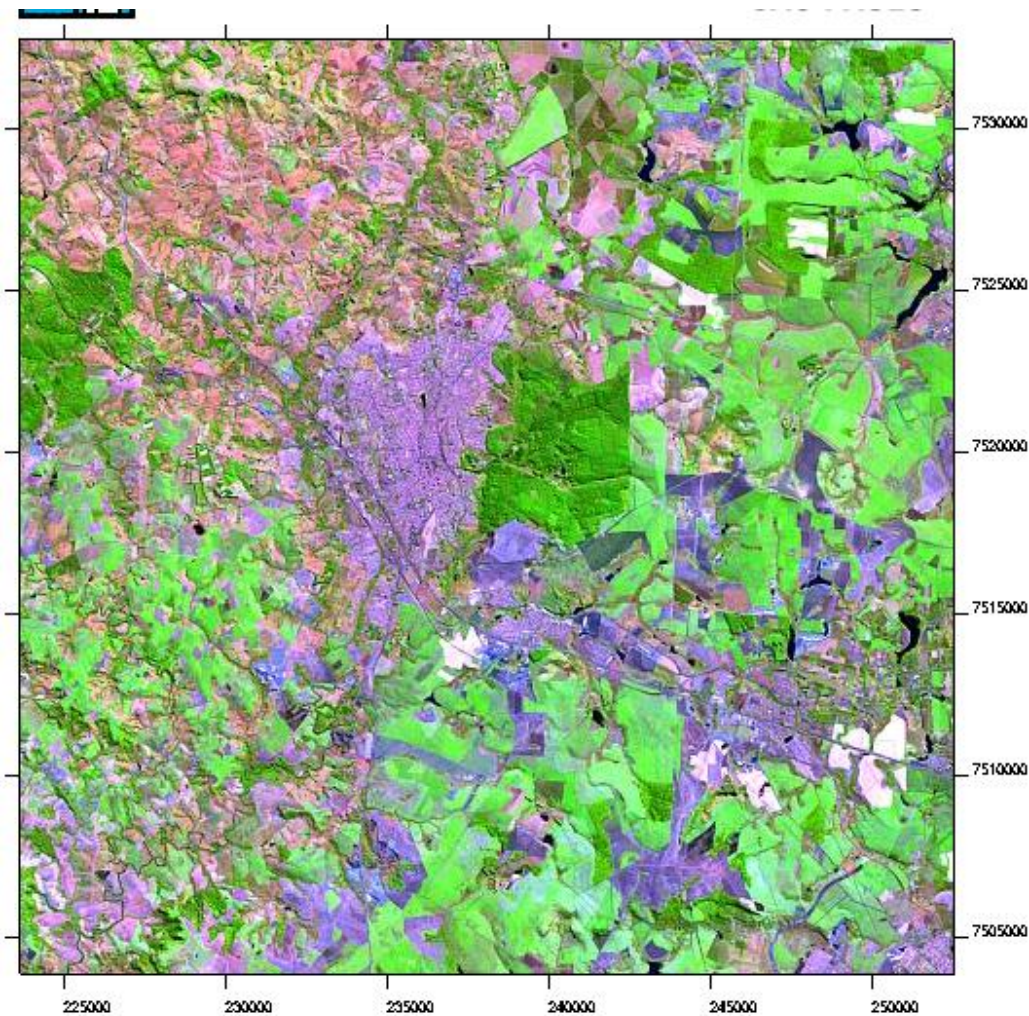

SP Janela Eletrônica - SATÉLITE LANDSAT 7 ETM+ - UTM zona 23 - SAD - 69

- **Decreto Estadual 46.819 de 11 de Junho de 2002**
- **2.230 hectares**
- **Rio Claro e Santa Gertrudes**

**SNUC**  
**Sistema Nacional de Unidades**  
**de Conservação**  
**Lei 9.985/ 2000**

“Artigo 27 – As Unidades de  
Conservação devem dispor  
de um Plano de Manejo”





# PLANO DE MANEJO

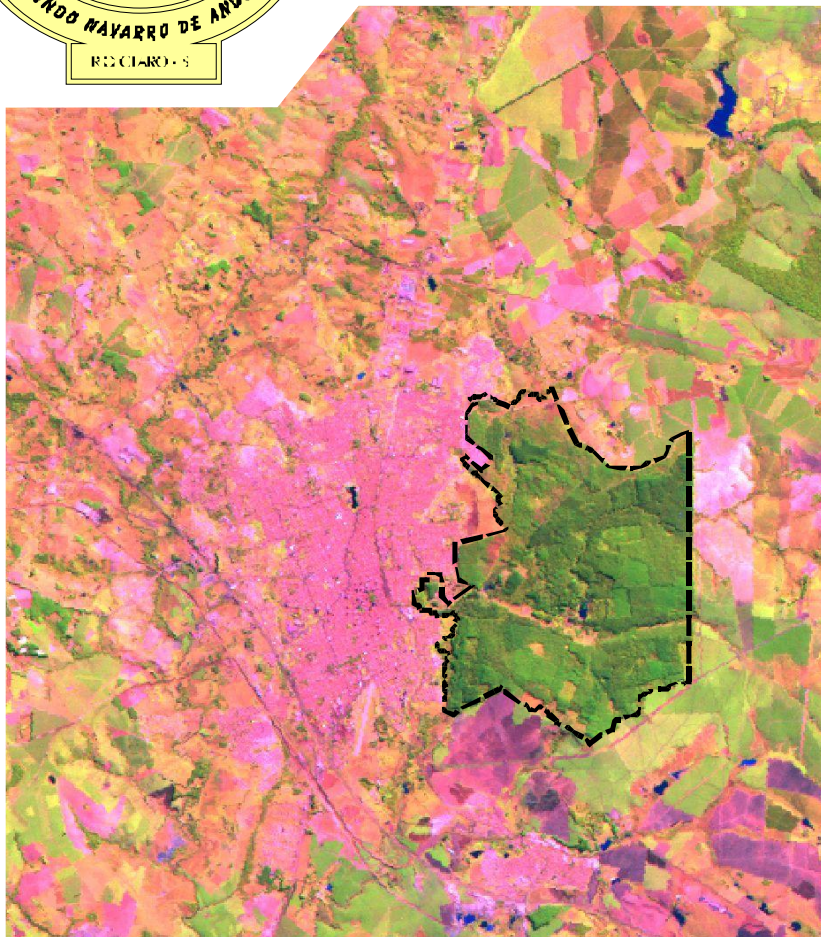

# PLANO DE MANEJO

documento técnico

objetivos gerais da UC



Zoneamento

+

Normas → uso e manejo dos recursos  
naturais



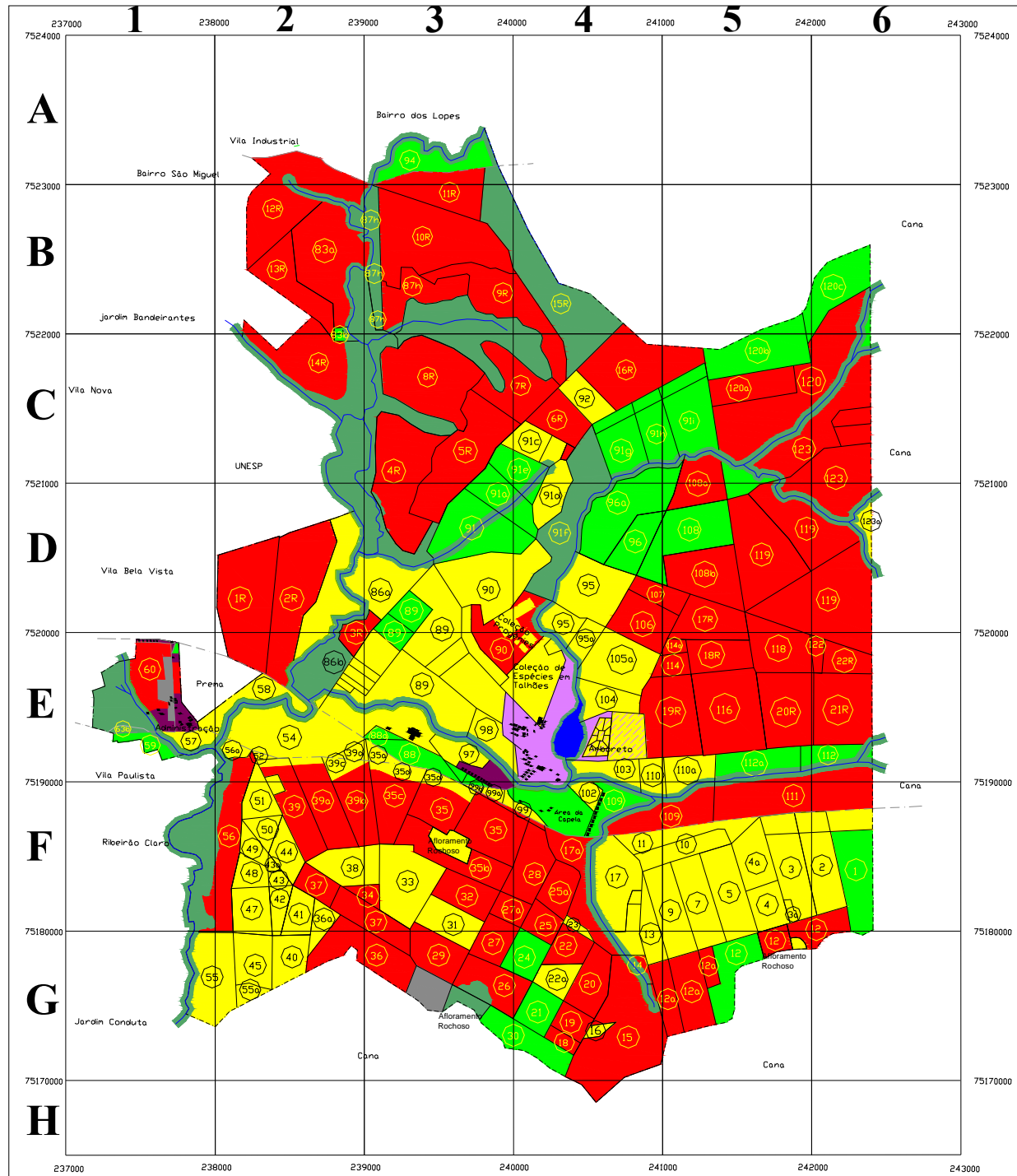

# ZONEAMENTO

- Legenda
- Zonas de Manejo
- Zona Histórico Cultural**
  - Zona de Recuperação**
  - Zona de Manejo Florestal**
  - Zona de Uso Conflitante**
  - Zona de Uso Público**
  - Zona de Uso Especial**
  - Zona de Conservação**
- Imóveis
- convenções Cartográficas

- Acciros**
- Drenagem**
- Estradas**
- Limite FEENA**

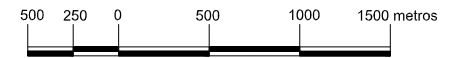

Projeção Universal Transversa de Mercator

Fonte: Governo do Estado de São Paulo  
 Divisão de Geografia - Plano Cartográfico do Estado de São Paulo, 1979.  
 FEPASA - Superintendência Geral de Produção Florestal, 1992.

**Plano de Manejo - FEENA**

**2005**

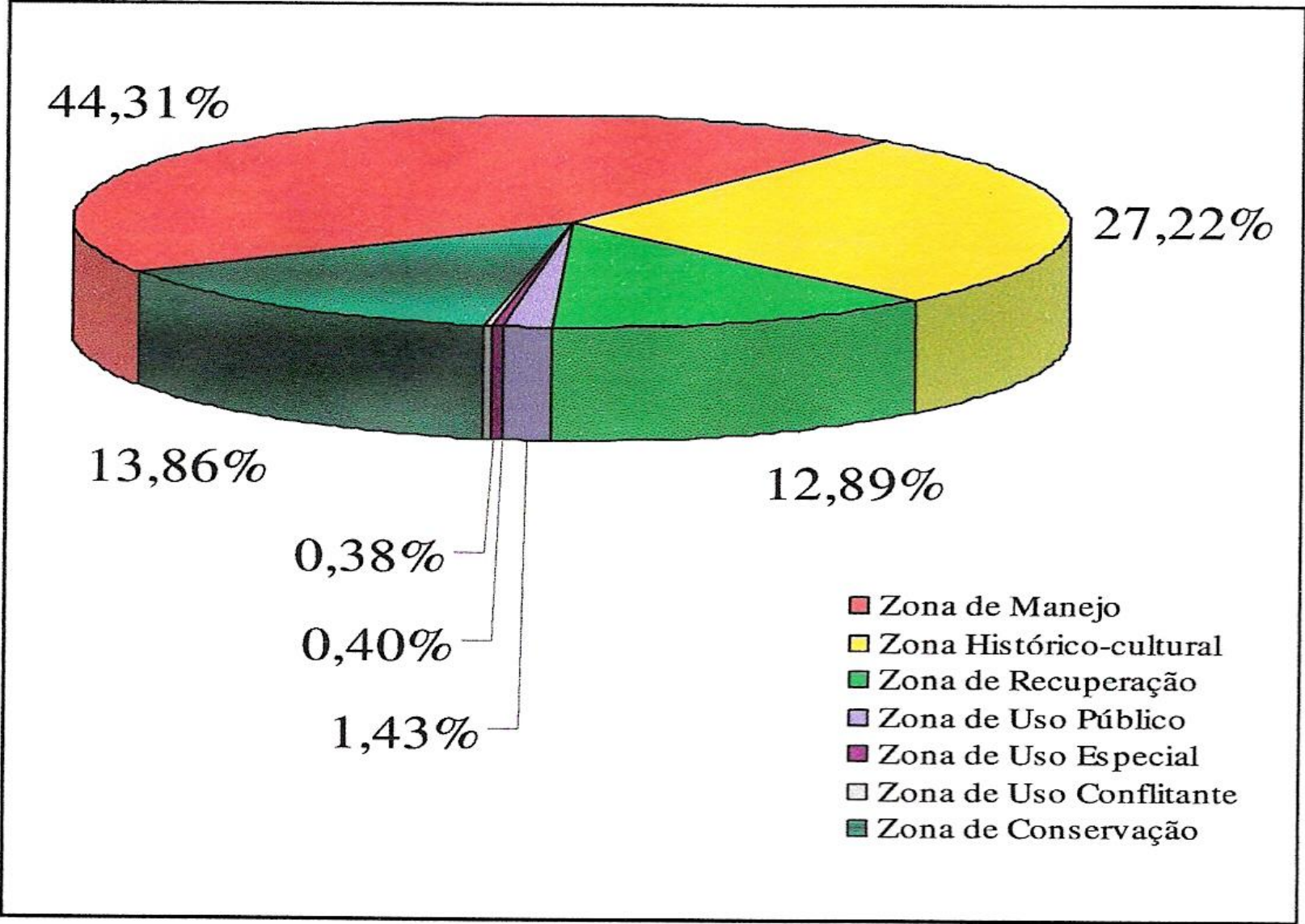



# Zoneamento

1. Zona de Conservação
2. Zona de Uso Público
3. Zona Histórico-Cultural
4. Zona de Recuperação
5. Zona de Uso Especial
6. Zona de Manejo  
Florestal
7. Zona de Uso Conflitante
8. Zona de Amortecimento

# Zona de Conservação





# Zona de Uso Público





# Zona Histórico-Cultural

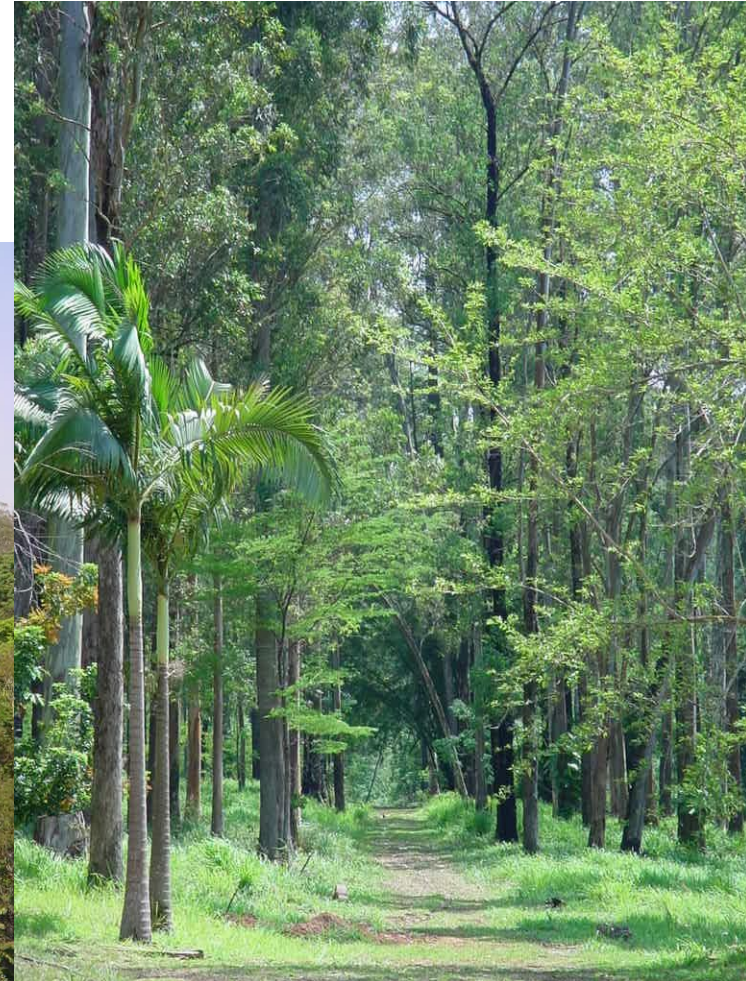



# Zona de Manejo Florestal





# Zona de Amortecimento





# ZONA DE AMORTECIMENTO

## Legenda

### Classes de Uso do Solo

-  Barragens e Reservatórios
-  Campo Antrópico e Pastagens
-  Monocultura de Cana-de-açúcar
-  Cultura Temporária
-  Mancha Urbana
-  Mata Ciliar
-  Mata e Capoeira
-  Reflorestamento
-  Solo Exposto
-  Exploração de Argila
-  Cultura Perene

### Convenções Cartográficas

-  Drenagem
-  Rodovias e Ferrovias
-  Estradas e Aceiros
-  Limite de 10 km
-  Limite FEENA

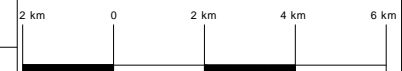

Fonte: Imagem Orbital LandSat 7 2.002

## PLANO DE MANEJO

## 2005

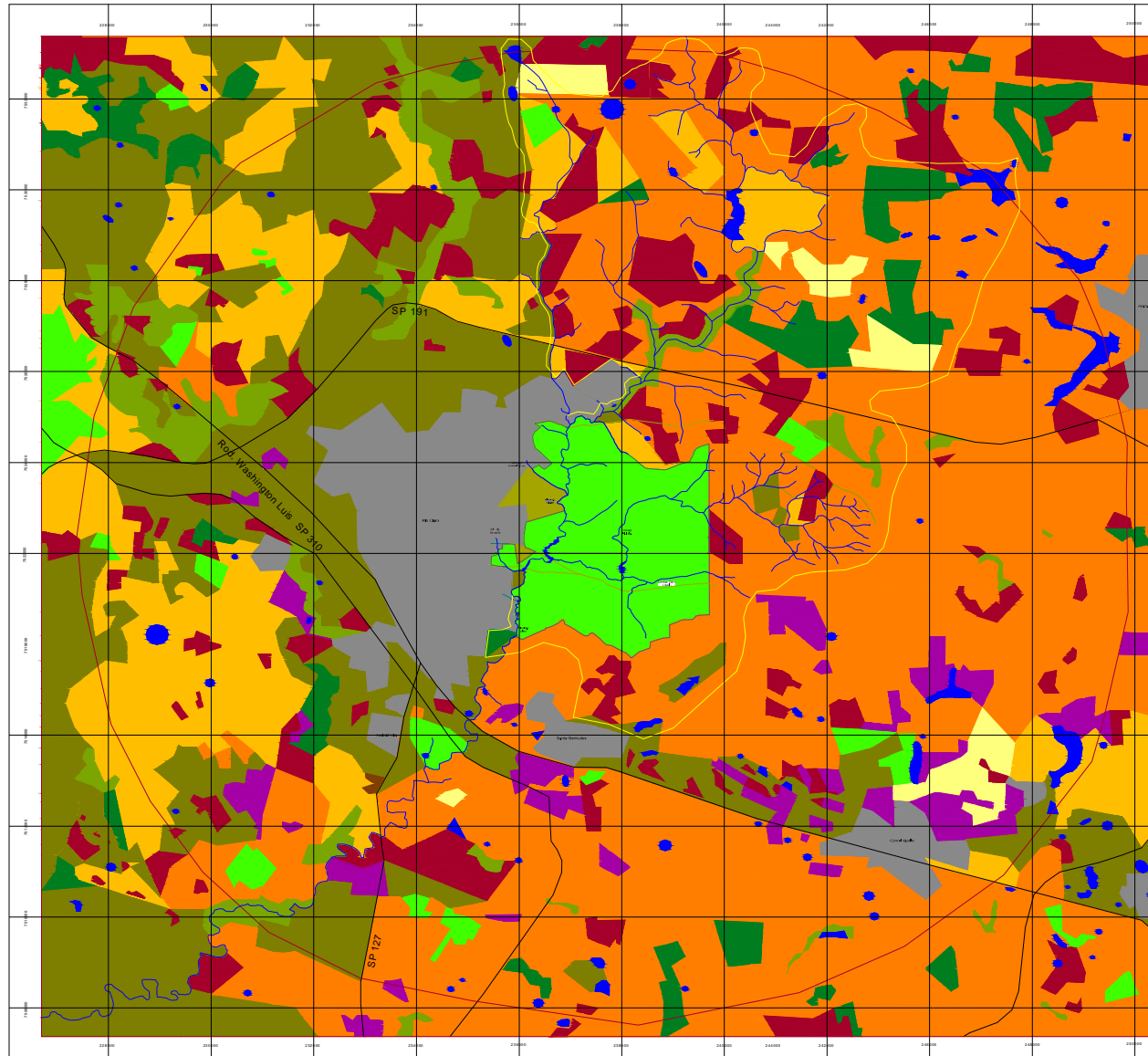



# Programas de Manejo

- Programa de Pesquisa



# Programas de Manejo

- Programa de Monitoramento Ambiental





# Programas de Manejo

- Programa de Uso Público
- Programa de Educação Ambiental
- Programa de Interpretação da Natureza





# Programas de Manejo

- Programa de Manejo Florestal e Recuperação de Áreas Degradadas





# Programas de Manejo

- Programa de Prevenção e Combate a Incêndios Florestais



# Programas de Manejo

- Programa de Manejo da Fauna





- Programa de Regularização Fundiária
- Programa de Administração
- Programa de Proteção e Fiscalização
- Programa de Cooperação Institucional e Relações Públicas
- Programa de Incentivo e Alternativas de Desenvolvimento

# Floresta Estadual Edmundo Navarro Andrade - FEENA

Avenida Navarro de Andrade s/n.º

Fone: (19) 35247916

[feeenarioclaro@yahoo.com.br](mailto:feeenarioclaro@yahoo.com.br)

EDMUNDO NAVARRO DE ANDRADE  
RIO CLARO - SP